

MODULIER® 17

MODULARES SCHMUTZFANG-BODENBELAG SYSTEM MIT ALUMINIUMSCHIENEN

INSTALLATIONSANLEITUNG

BEI DER INSTALLATION DER SCHMUTZFANGBELÄGE IST UNBEDINGT AUF DIE EINHALTUNG DER GELTENDEN ARBEITSSCHUTZVORSCHRIFTEN ZU ACHTEN.

WÄHREND DER ARBEITSPROZESSE SIND SCHUTZHANDSCHUHE ZU TRAGEN. BEI BESTIMMTEN ARBEITSSCHRITTEN WIE BOHREN, VERSCHRAUBEN ODER ZUSCHNEIDEN IST DAS TRAGEN EINER SCHUTZBRILLE VERPFLICHTEND.



1. Prüfen Sie vor Beginn der Montage, ob Sie die korrekte Lieferung/Stückzahl erhalten haben.

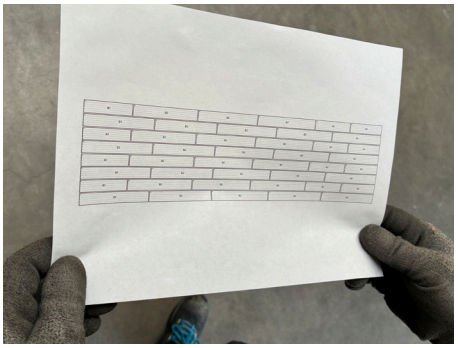

2. Anhand des Montageplans sowie unter Bezugnahme auf Abbildung 3 sind die Anfangs- und Endmodule gemäß der vorgesehenen Verlegen bzw. Einbaureihenfolge zu reihen.

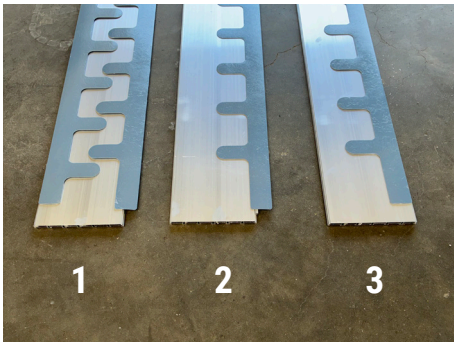

3. Die Rückseiten ermöglichen die Identifikation:
1. die Anfangsmodule,
2. die Zwischenmodule,
3. die als Letztes zu montierenden Endmodule.



4. Rahmen und Aussparung müssen die korrekten Abmessungen aufweisen. Die Bodenfläche muss sauber, staubfrei und absolut eben sein.



5. Prüfen Sie vor der endgültigen Verlegung, ob die Moduleinheiten passgenau eingesetzt werden können.



6. Falls erforderlich, können Sie die einzelnen Bauteile vor Ort bearbeiten, um einen passgenauen Einbau zu erreichen.

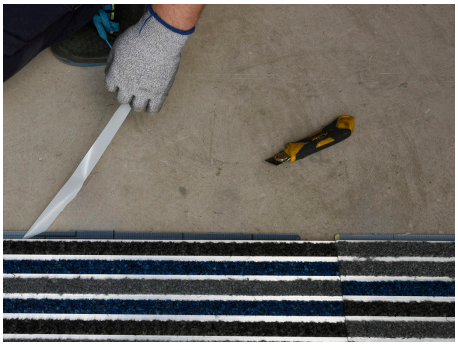

7. Beginnen Sie mit der schrittweisen Installation der Module. Entfernen Sie zunächst die Schutzfolie des Klebestreifens, um die Module miteinander verbinden zu können.

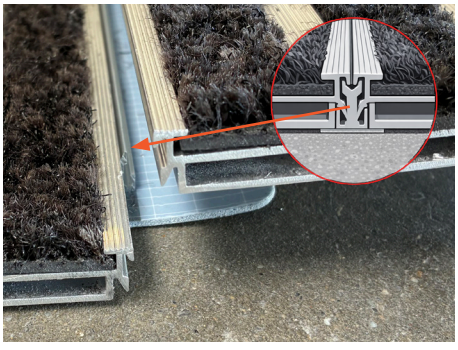

8. Setzen Sie die Befestigungsklammern des nächsten Moduls in die Führungsschiene des Aufnahmeelements ein.
(siehe Schnittdarstellung)

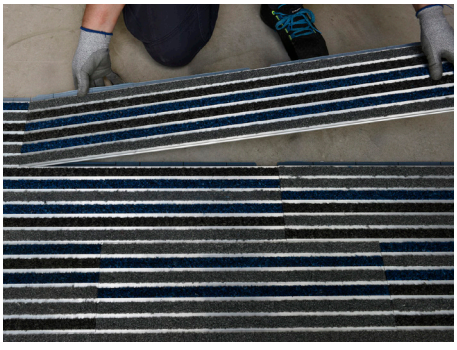

9. Achten Sie während der Montage darauf, dass die einzelnen Module präzise und bündig aneinander anschließen.