

MODULIER® 10

SISTEM MODULAR DE PARDOSEALĂ CU PROFILE DIN ALUMINIU PENTRU ZONE DE INTRARE

GHID DE INSTALARE

În timpul instalării sistemelor de covoare de intrare, respectați cu strictețe toate reglementările de securitate în muncă!
Purtați mănuși de protecție în timpul lucrărilor; la găurire, înșurubare sau tăiere la dimensiune, ochelarii de protecție sunt obligatorii!



1. Înainte de a începe instalarea, verificați dacă au fost livrate tipurile și cantitățile corecte de elemente.

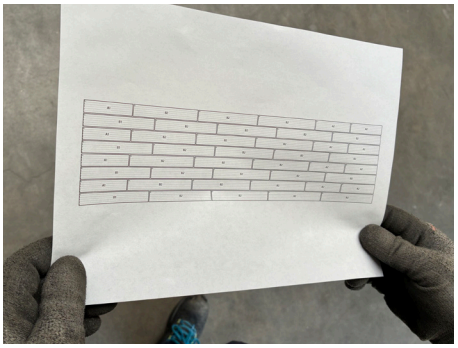

2. Examinați planul de instalare și identificați modulele de început și de final conform ordinii de montaj.

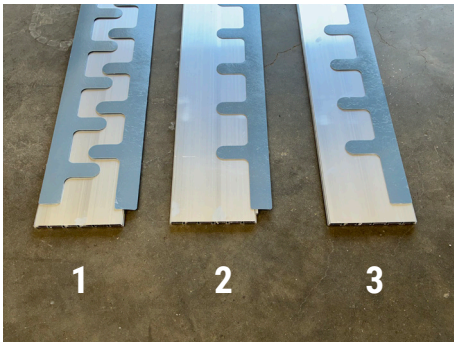

3. Pe baza plăcilor din spate, modulele pot fi identificate ușor: 1. module de început, 2. module intermediare, 3. module finale.



4. Asigurați-vă că cadrul și locașul au dimensiunea corectă, iar substratul este curat, fără praf și perfect neted.



5. Înainte de montarea finală, verificați dacă modulele se potrivesc perfect în pozițiile lor.



6. Dacă este necesar, ajustați elementele la dimensiune direct pe șantier pentru o instalare fără probleme.

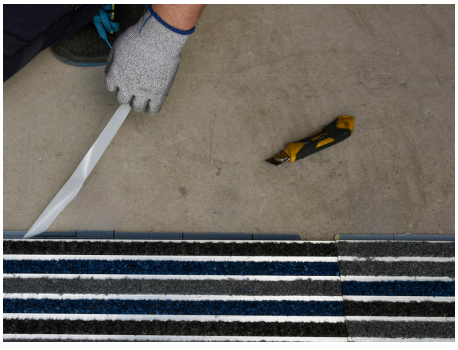

7. Începeți instalarea modulelor rând cu rând; îndepărtați folia de protecție de pe banda adezivă.

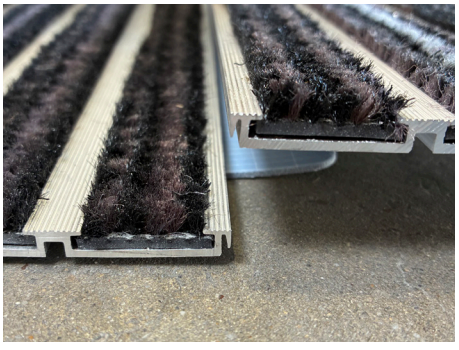

8. Îmbinați modulele fără spații, conform planului de instalare.

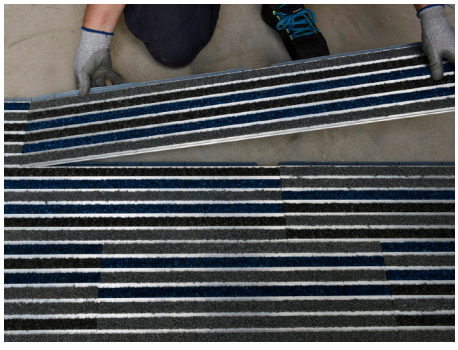

9. În timpul instalării, asigurați-vă că toate modulele se aliniază perfect între ele.

CLEARTEX ROMANIA S.R.L. | E-MAIL: NODA.LEVENTE@CLEARTEX.HU | TEL: +40 742 071 985 | WEB: MODULIERDESIGN.COM/RO