

MODULIER® 10

MODULÁRIS, ALUMÍNIUMSÍNES SZENNYFOGÓ PADLÓBURKOLAT RENDSZER

TELEPÍTÉSI ÚTMUTATÓ

A szennyfogó burkolatok telepítése során fokozottan ügyeljen a vonatkozó munkavédelmi előírások betartására!
A munkafolyamatok során használjon védőkesztyűt, egyes fázisok során, mint fúrás, csavarozás, méretre szabás a védőszemüveg használata kötelező!



1. A telepítés megkezdése előtt ellenőrizze, hogy a megfelelő típusú és számú elemek kerültek kiszállításra a helyszínre.

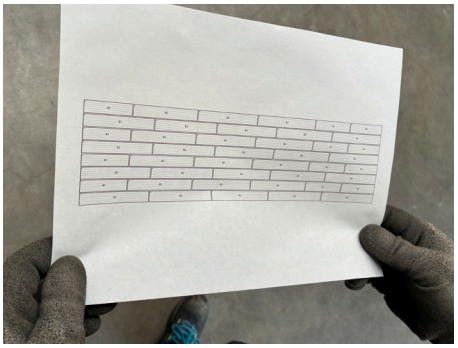

2. Tekintse át a telepítés rajzot és ennek alapján azonosítsa be a lerakási sorrend szerint a kezdő és záró modulokat a 3. ábra segítségével.

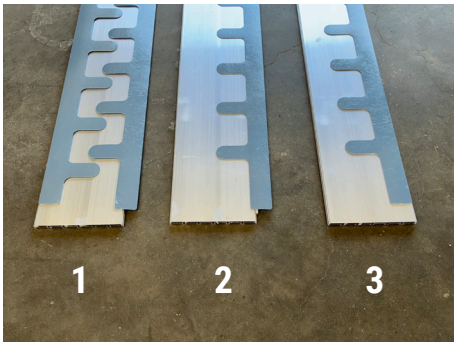

3. A hátlapok alapján könnyen beazonosíthatók:
1. a kezdő modulok,
2. a köztes modul elemek,
3 az utoljára telepítendő záró modulok.



4. Győződjön meg róla, hogy a keret és a süllyeszték megfelelő méretű, az aljzat felülete tiszta, pormentes, és tükörsima.



5. Végleges lerakás előtt a telepítési terv szerint ellenőrizze, hogy a modul egységek tökéletesen helyükre illeszthetők.



6. Ha szükséges, a helyszínen szabja méretre az egyes elemeket, hogy a lerakás már zökkenőmentes legyen.

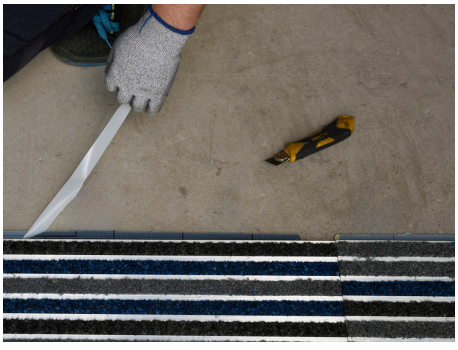

7. Kezdje meg a modulok soronkénti telepítését. Először, a modulok egymáshoz rögzítéséhez távolítsa el a ragasztócsík védőfóliáját.

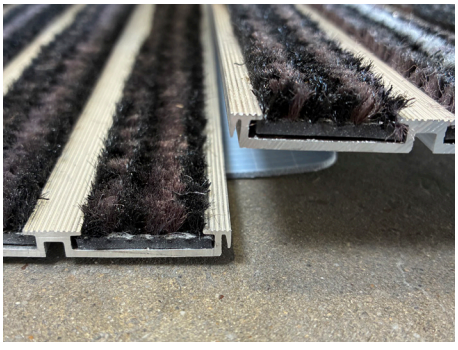

8. A telepítési tervben meghatározott sorrend szerint hézagmentesen illessze egymáshoz a modulokat.

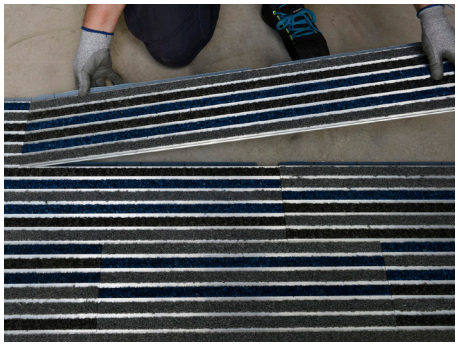

9. Telepítés során ügyeljen arra, hogy az egyes modul egységek pontosan illeszkedjenek egymáshoz.

CLEARTEX Kft. | 2038 SÓSKÚT, BOLYAI J. U. 3. | E-MAIL: CLEARTEX@CLEARTEX.HU | TEL: +36 23 887 400 | WEB: CLEARTEX.HU